

PLANIMETRIA GENERALE  
Scala 1:500

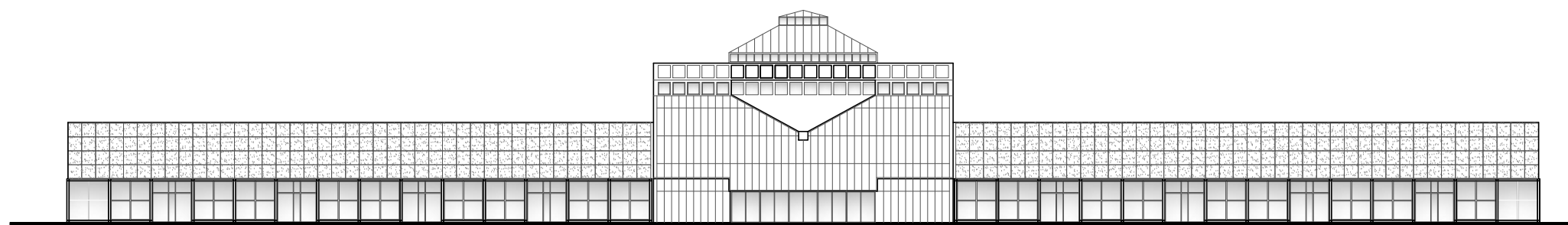

PROSPETTO FRONTALE - NORD OVEST  
Scala 1:500



PROSPETTO LATERALE - SUD OVEST UGUALE NORD EST  
Scala 1:500

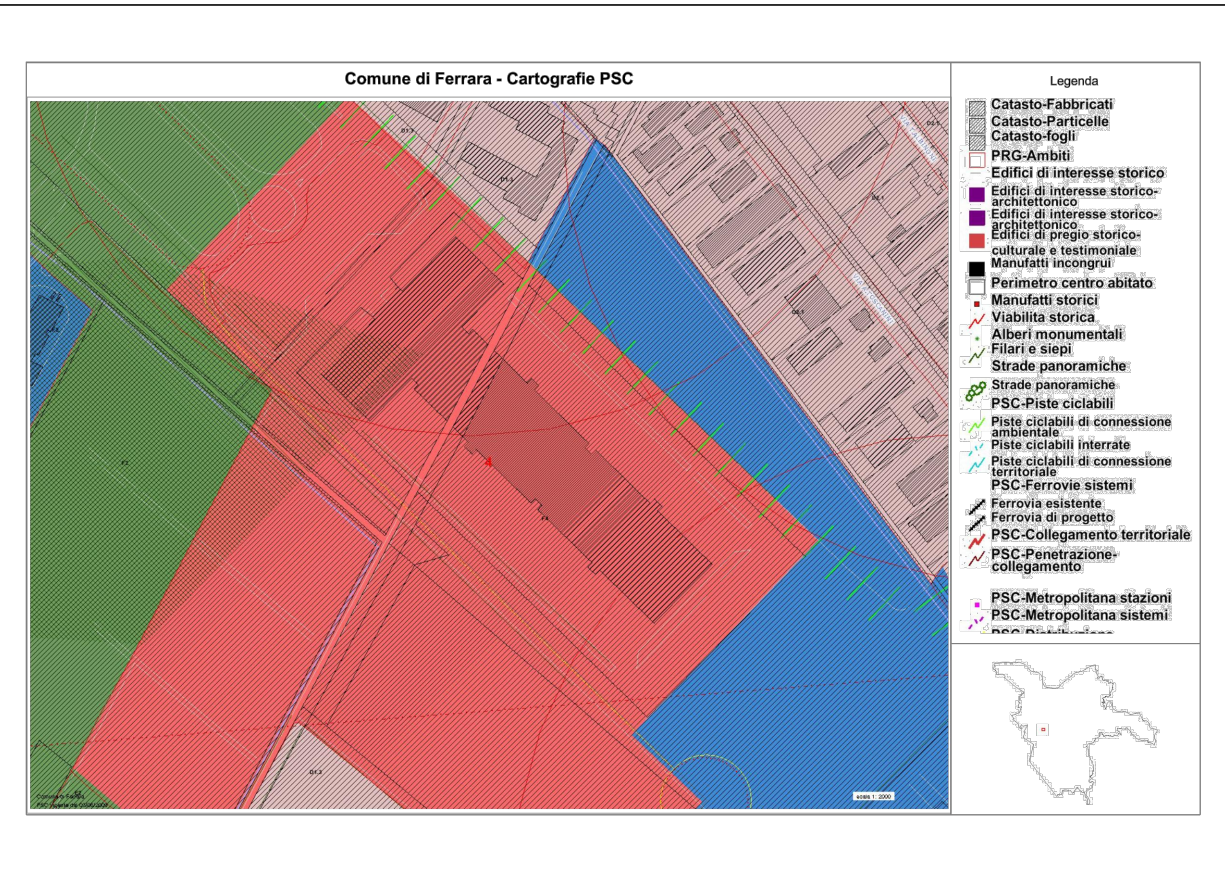

INQUADRAMENTO CATASTALE E PSC  
Scala 1:5000

Regione Emilia-Romagna

COMUNE DI FERRARA  
Città Patrimonio dell'Umanità



Proprietà : FERRARA FIERE CONGRESSI S.r.L.  
Conduttore : FERRARA FIERE CONGRESSI S.r.L.  
Cantiere : VIA DELLA FIERA 11, FERRARA

Progettista: Ing. Davide Grandis  
Collaboratore: Ing. Matteo Vincenzi  
**mezzadri** ingegneria s.r.l.  
società di ingegneria  
via Mulinetta, 35 44100 FERRARA  
tel.: +39 0532 745117  
fax: +39 0532 745113  
e-mail: info@mezzadriingegneria.it

**FERRARA FIERE CONGRESSI**

Consulente Impianti Elettrici e Meccanici: Ing. Paolo Trapella  
Collaboratori: Ing. Roberto Caselli  
Per.Ind. Andrea Scarletti

**STEP**  
Engineering Srl  
via Pontegradella, 87 44123 FERRARA  
Tel.: +39 0532 740050  
fax: +39 0532 742818  
e-mail: segreteria@studio-step.it

POS.	6931	tav	A00	scala	1:500	data	22.03.2016
------	------	-----	-----	-------	-------	------	------------

Oggetto dell'elaborato: **POLO FIERISTICO**  
STATO DI FATTO - PLANIMETRIA GENERALE

revisione	descrizione	elaborato	data
1			
2			
3			
4			